

CALENDARIO CORSI



La Sinergia per la crescita delle competenze

INDICE

Ghise 3

GHISE



**MASTER GHISA: PROPRIETÀ APPLICAZIONI
FABBRICAZIONE**

Prezzo: 3.850,00€ IVA Esclusa

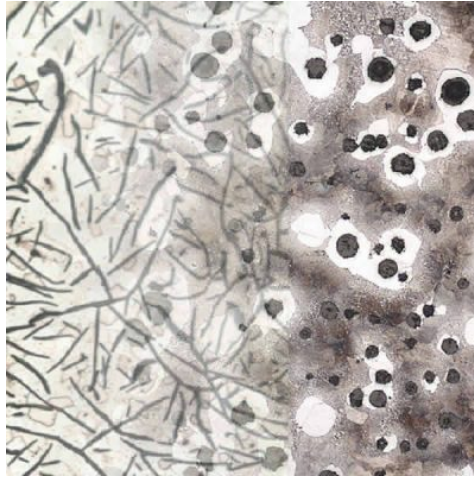

**CORSO GHISE GRIGIE E SFEROIDALI - METALLURGIA
PROPRIETÀ APPLICAZIONI**

Prezzo: 765,00€ IVA Esclusa